

EUROWIN CLUB DE GOLF



EUROWIN GOLF, un software sectorial que incorpora EUROWIN ESTÁNDAR, una completa Gestión Integrada que aporta altas prestaciones y la última tecnología al programa.

INCLUYE:

- Contabilidad.
- Compras.
- Ventas.
- Presupuestos.
- Stocks.
- Amortizaciones.
- Etc.



ADEMÁS DE:

- Control diferenciado, mediante series de documentos de cada una de las secciones del negocio en albaranes y facturas de venta.
- Diferenciación de los artículos por departamento.
- Controller de pistas (tenis, padle, campo de golf).
- Mantenimiento de socios. (Alquiler de taquillas, almacenes de palos y otros servicios)
- Control de cuotas de socios.
- Servicios: Piscina, tenis, padle, coches, guardería y green-fee.
- Series de facturación.

La solución ideal para llevar la gestión contable y administrativa de campos de golf o clubs de socios. Empresas que requieren controlar los diferentes departamentos o secciones en que esté dividido (restaurante, tienda, alquileres, administración, expedición de servicios varios, etc.). EUROWIN Club de Golf le permite realizar un exhaustivo control de reservas por fechas y horas.

Incluye además una facturación automática de las múltiples cuotas de servicios a los socios del club.

CONTROL DE SECCIONES/DEPARTAMENTOS

Al entrar en la aplicación, además del usuario y la contraseña (como es habitual en el programa), le solicitará en qué departamento va a trabajar. Previamente el supervisor habrá establecido, a qué departamentos tiene acceso a trabajar el usuario en cuestión.

En la gestión de departamentos, podrá definir el almacén y la serie de documentos que tendrán todos los albaranes y tickets realizados en este departamento. Estos dos campos, no podrán ser modificados por el usuario.

También podrá definir los contadores de facturas y albaranes, así como el acceso a los diferentes servicios: Generación de cuotas, tickets de green-fee, facturación de cuotas, acceso a guardería, padle, piscina y tenis.

Mediante el botón cajas de venta, podrá definir las cajas, a las que tendrá acceso cada uno de los departamentos.

En cada uno de los artículos, definirá en qué departamento desea que le aparezca el artículo en cuestión, de esta manera evitará que se vendan artículos de un departamento en otro.

GAMA
SUPERIOR

CONTROLLER DE PISTAS

El programa dispone de tres opciones de controller: una para el campo de golf, una para las pistas de tenis y otra para las de padle. En ellas podrá ver el estado de las pistas, indicándole el número de jugadores que está en la pista en cualquier momento, así como la hora de inicio y fin.

A estos controller, se puede acceder desde las plantillas de tickets y capturar una hora que esté libre para dar entrada a la pista.

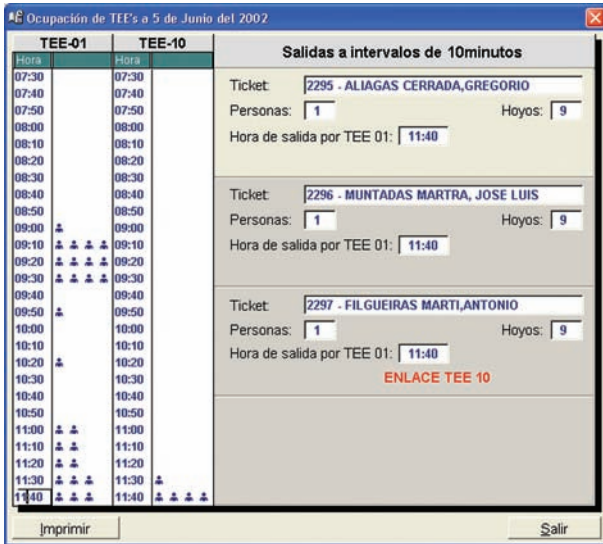

MANTENIMIENTO DE SOCIOS

En la pantalla de mantenimiento de socios podrá definir todos sus socios que pertenecen a un cliente principal. En cada socio podrá definir, a parte de sus datos personales: las taquillas, los almacenes de palos y otros servicios que pueda tener. Todos estos conceptos, se tendrán en cuenta en la facturación de cuotas. Otros campos a destacar són: el número de salidas posibles al campo de golf, en función del importe de la cuota y si el socio está activo o no.

Desde esta pantalla tendremos también acceso a visualizar las salidas al campo que ha efectuado el socio.

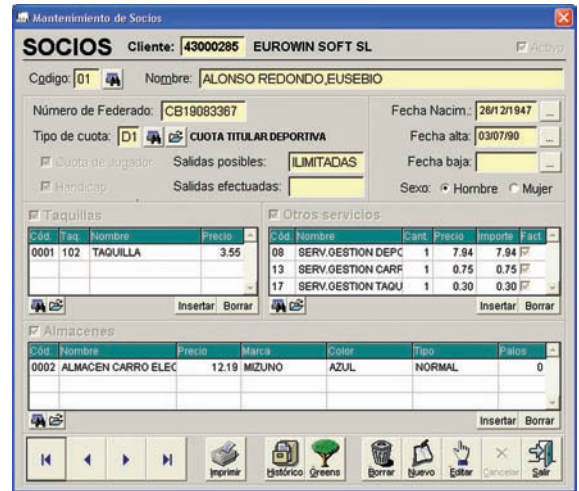

TICKETS DE SERVICIOS

En la pantalla de TPV, se ha añadido una serie de botones que le darán acceso directo a la generación de tickets de los diferentes servicios que le permite la gestión. (Green-fee, coches, piscina, tenis, padle y guardería).

Los servicios de piscina, tenis, padle y guardería, se cobrarán al cliente únicamente en el caso de que éste, en su ficha, no esté marcado como socio o que esté o no esté activo. Referente a los de coche y green-fee, serán cobrados en función de lo que hayamos establecido en su ficha de socio. Desde cada una de estas pantallas podrá imprimir el ticket correspondiente para entregar al cliente.

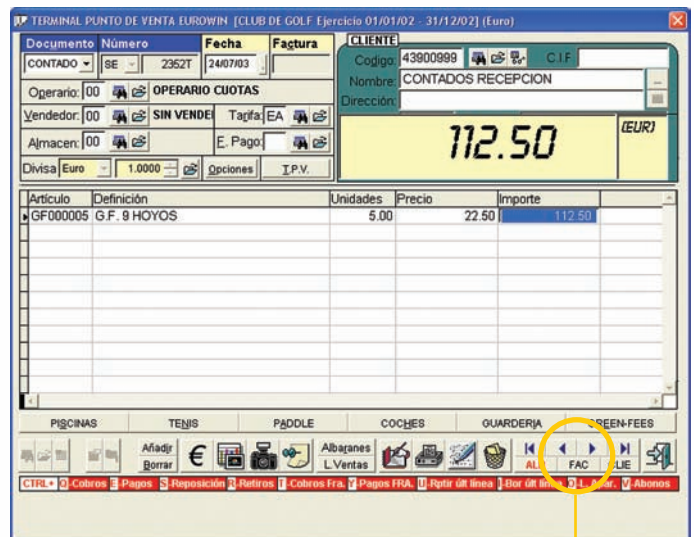
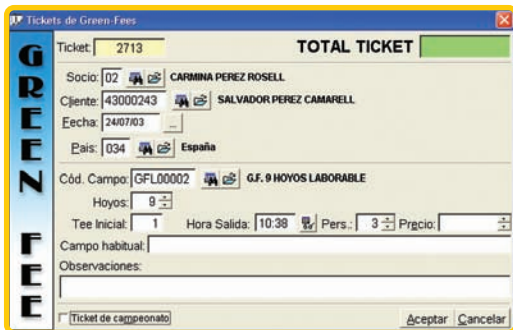

CONTROL DE CUOTAS

El programa generará automáticamente, mediante el proceso de facturación de cuotas, las facturas de los servicios introducidos en cada uno de los socios. La factura, llevará como cliente, el código de cliente principal, indicado en la ficha del socio.