

EUROWIN JUGUETERÍAS



EUROWIN JUGUETERIAS, un software sectorial que incorpora EUROWIN ESTÁNDAR, una completa Gestión Integrada que aporta altas prestaciones y la última tecnología al programa.

INCLUYE:

- Contabilidad.
- Compras.
- Ventas.
- Presupuestos.
- Amortizaciones.
- Etc.



ADEMÁS DE:

- Completa ficha del artículo.
- Compras con reparto de material entre las distintas tiendas.
- Gestión de reservas de venta.
- Etiquetaje de artículos en múltiples formatos.
- Listados estadísticos.
- Cambio automático de precios.
- Cálculo de la reposición de las tiendas.
- Traspaso entre almacenes de diferentes empresas.
- Gestión de ofertas por tiendas.

La solución específica para empresas que dispongan de una o más tiendas, que tengan la necesidad de gestionar, desde la central, el stock y las ventas de las mismas, aparte de llevar un control exhaustivo de las reservas de productos que realizan los clientes en cada una de las tiendas. Un programa ideal para el sector del comercio en jugueterías, que generan un gran volumen de ventas mediante apartados.

FICHA DEL ARTÍCULO

Almacén	Unidades
SIN ALMACEN	102
ALMACEN PRINCIPAL	-64
ALMACEN LLEIDA	58
ALMACEN TARRAGA	0
BARCELONA	2
TOTAL	97

Tarifa	Descripción	PVP	Margen C	Margen V
01	BASICA	229.95	46.83	31.89
02	DISTRIBUIDORES	240.00	77.77	43.75
03	CONTADO PESOS	265.00	96.29	49.05

Fecha	Valor
Enero	
Febrero	
Marzo	
Abril	
Mayo	
Junio	
Julio	
Agosto	
Septiembre	
Octubre	
Noviembre	
Diciembre	

En esta pantalla el usuario tendrá una detallada información de cada uno de los productos y desde la misma, podremos acceder directamente a visualizar el stock y las ventas de cada una de las tiendas, independientemente de la empresa a la que pertenezca cada una de ellas. Desde la misma ficha del artículo, accederá a la gestión de ofertas de artículos, donde podrá marcar ofertas específicas para una tienda en concreto o para todas ellas.

Artículo	Tarifa	Fecha In	Fecha Fin	Precio	Moneda	Escala	Hasta	Unidad	Almacén	Oferta
38250003	01	15/10/03	30/10/03	250.00	000				ALM01	<input checked="" type="checkbox"/>
19300622	01	15/10/03	30/11/03	125.00	000				CENTR	<input type="checkbox"/>
31118538	01	15/10/03	20/11/03	37.50	000				LERID	<input type="checkbox"/>
30203390	01	09/10/03	09/10/03	41.00	000				MAGAT	<input type="checkbox"/>
38407134	01	09/10/03	30/10/03	12.98	000				MAYOR	<input checked="" type="checkbox"/>
30203390	01	01/10/03	30/10/03	5.98	000				REMEI	<input checked="" type="checkbox"/>
38407134	01	10/10/03	30/10/03	7.95	000				TEND	<input checked="" type="checkbox"/>
									TOYS	<input checked="" type="checkbox"/>

DISPONIBLE EN

SQL

GAMA SUPERIOR

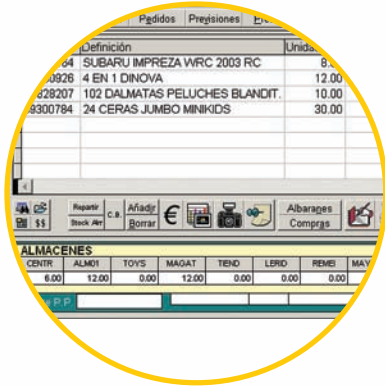

ENTRADA DE COMPRAS

Tanto en la pantalla de albaranes de compra como en la de pedidos de compra se visualiza, en todo momento, el stock en cada uno de los almacenes/tiendas, del artículo que estemos introduciendo. A través de una opción, el programa le permite repartir las unidades de cada uno de los productos del documento, entre los diferentes almacenes/tiendas de la gestión.

Este reparto, también puede realizarse en el momento de traspasar un pedido de compra a un albarán de compra.

En función de las ventas realizadas periódicamente en cada tienda, el programa le permitirá generar automáticamente la propuesta y posterior pedido a cada proveedor.

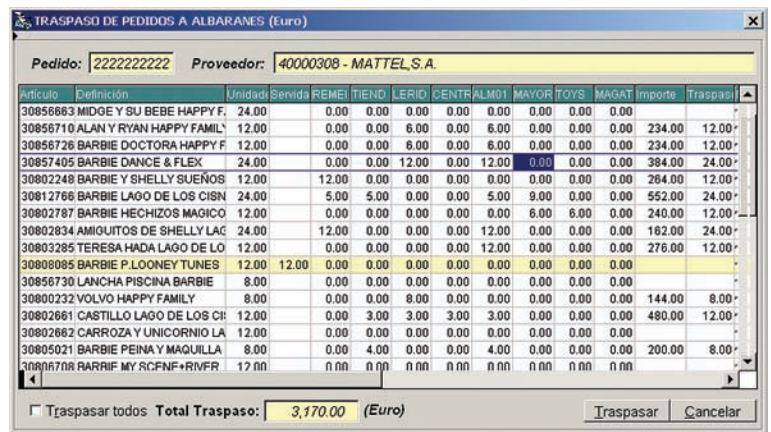
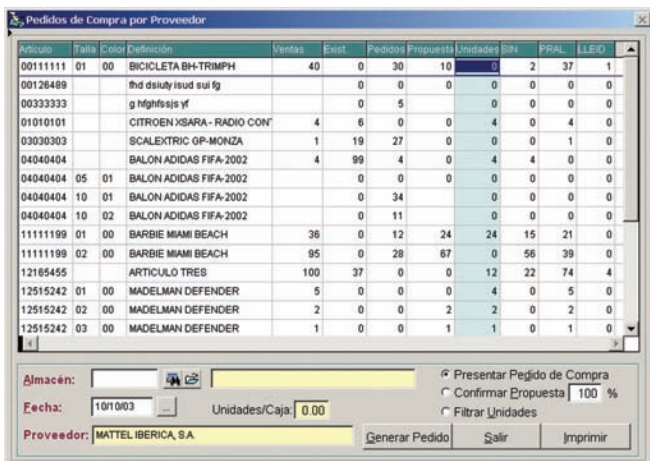

CAMBIO AUTOMÁTICO DE PRECIOS

Cuando EUROWIN detecta una entrada de compra a diferente precio, el programa le presentará una pantalla donde observará el precio de compra y venta anterior, pudiendo el usuario establecer el nuevo precio de venta para cada tarifa, según el correspondiente margen aplicado al nuevo precio de compra.

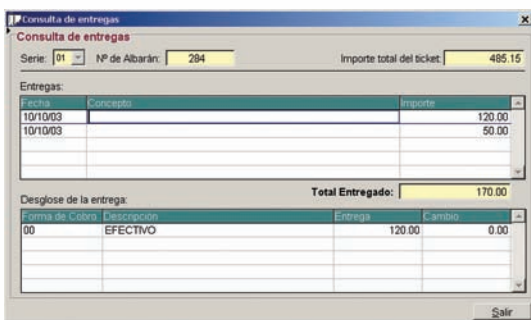

RESERVAS

Otra característica a destacar, es el punto de venta, al cual se le ha incorporado una potente gestión de reservas de productos. Mediante esta opción, el programa controlará todos los productos que están en sus almacenes pero, que pertenecen a clientes, y las entregas a cuenta de estos productos, que hayan realizado.

TRASPASO ENTRE ALMACENES DE DIFERENTES EMPRESAS

El programa genera automáticamente un albarán de venta en la empresa de origen y un albarán de compra en la de destino, debido a que el programa permite indicar a cada almacén, la empresa a que pertenece, en el momento de realizar un traspaso entre almacenes (siempre que éstos pertenezcan a diferentes empresas).

ESTADÍSTICAS

El programa dispone de múltiples listados estadísticos para poder evaluar la evolución de las ventas y stocks de nuestra gestión.